

ARABILLA

TRADING & CONTRACTING CO.



Q-tel Department



COMPANY PROFILE



Table of Contents:

1 - <i>INDEX</i>	2
2 - <i>INTRODUCTION</i>	3
3 - <i>MANAGER MESSAGE</i>	4
4 - <i>OUR VISION & STRATEGY</i>	6
5 - <i>ORGANAIZATION CHART</i>	7
6 - <i>CABLING & SPLICING TELEPHONE CABLES</i>	8
7 - <i>SCOPE OF WORK</i>	9
8 - <i>ALL PROJECTS</i>	10
9 - <i>CONTACT DETAILS</i>	12
10 - <i>Company Papers</i>	13
11 - <i>Project's Photo</i>	16

2 - *INTRODUCTION*

The company registering with q.tel since 2005 until now in category "B" , carrying(cabling work , splicing , changeover lines , maintenance for all q.tel external network , and provide the new service to q.tel subscribers and civil infrastructure .

3 - *MANAGER MESSAGE*



I am the founder of **ARABILLA TRADING AND CONTRACTING COMPANY** 16 years ago. Since then the company has been served to the community while providing reliable and quality assured services. Today it has reached as grade A contractor for low voltage installations by kahramaa.

The **ARABILLA** trading and contracting company also includes a Building and Civil and mechanical Engineering Section which is responsible for turnkey construction projects.

It also provides general support services telectromechanical operation and maintenance works, including building work , carpentry, and plumbing, L V electrical systems, gardening and purchasing services.

Electrical installation and maintenance are performs to international standards and typically includes heating, ventilation,

refrigeration, evaporative cooling, air conditioning, valves, mechanical and electrical motors, generators ATS/ATF panels compressors, elevators, rotating equipment, switchgear, transformers, distribution lines, power generators, telephone control systems, instrumentation and other electrical, mechanical, pneumatic and electrical equipment.

From its prime operational centre in Doha .Construction, Maintenance and Engineering Division is able to provide construction/maintenance/engineering services throughout the Qatar and can respond effectively to emergency situations, rapidly deploying experienced engineering and support personnel to site. Its main clients for operation and maintenance services include the private sector, the Group of companies, Government corporations and Q-tel too. Our valuable customers always welcome to receive such services from us.

Eng. Basil Malkawi

General Manager

OUR VISION:

To provide a world class, professional service in the Building Industry and be recognized as a close corporation that is professional and reliable in its expertise.

OUR MISSION STATEMENT:

We will take every opportunity to build a solid foundation and sustain a good reputation in the building industry by attaining the following:

Cost leadership

Technological expertise

Superior quality

Recruiting of qualified staff and offering skill development and high supervision.

5 - ORGANIZATION CHART

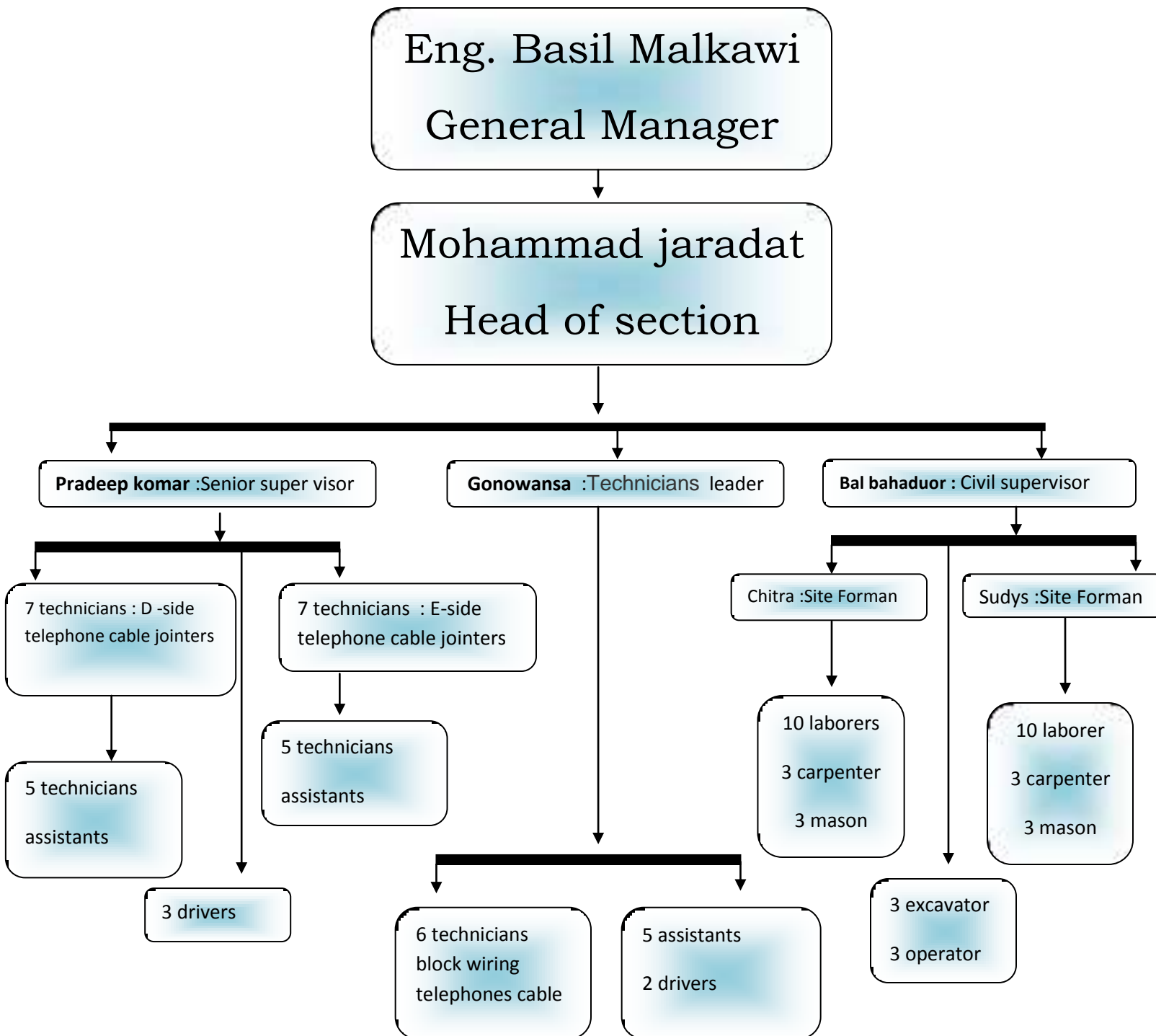

6 - Cabling & splicing telephone cables

Cabling works including laying underground many size telephone cable (5 pairs) up to (2400 pairs) from exchange to exchange or from exchange to (RLU) or from main point to distribution points, then to customer .

Also splicing and jointing the cables Use at this stage equipment for jointing and testing of cable from any noise signals.

7- SCOPE OF WORK

Maintenance works:

maintenance work, including all q.tel external network boxes , distribution points and cables and joint boxes .

We have qualified technicians the minor experience for each 7 to 10 years in Qatar or in gulf countries .

Block wiring works:

our company has registering and approved from q.tel, to execute internal telephone wiring for buildings , complex , offices , towers , ... and others. We have qualified team to execute any project also providing internet network & telephone network .

Civil infrastructure :

Civil infrastructure including laying underground ducts and build joint boxes and manholes Many projects are completed by our company in Asian games (DOHA2006) and it has satisfy from all departments.

Equipments: excavation:

The company has high quality equipments like :

- *JCB with long zoom can reach 4 MTR depth
- * ninny excavator can work in narrow areas also with long zoom and jack hammer.
- * rock breaker
- *Compressor
- *concrete vibrators malty size.
- *concrete mixer malty size
- *pickups & trippers &

Cabling & splicing telephone cable equipments:

- *splicing machines (joint 25 pairs) one time.
- *testing tools (testing for short or open circuit up to 1000 meter)
- *cable dedicator(deduct radio cable , telephone, or electrical cable up to 12 meter depth)
- *cable bulling machine

8- ALL PROJECTS

Most of the projects implemented by the company in this section are special for Qtel, We have executed nearly 5000 direct work order and more than 4,000 customer services issues.

The company has completed projects related to the conversion Qtel networks since the State of Qatar to create bridges and new highways.

Also had the largest share of telecommunications network projects in the 2006 Asian Games events.

Also many projects for Qatar armed forces , excavation and laying duct and build joint boxes as Qatar armed forces specifications.

9- CONTACT DETAILS

- ❖ Doha – Qatar
- ❖ P.O.Box : 24 33 4
- ❖ Tel : +974 44 68 91 60
- ❖ Fax : +974 44 69 79 44
- ❖ E-mail : atcc@arabilla.com.qa
- ❖ Address : Salwa Road , Behind Safari Hypermarket
Industrial branch , Second Enterance,Office No (13).

❖ Map:

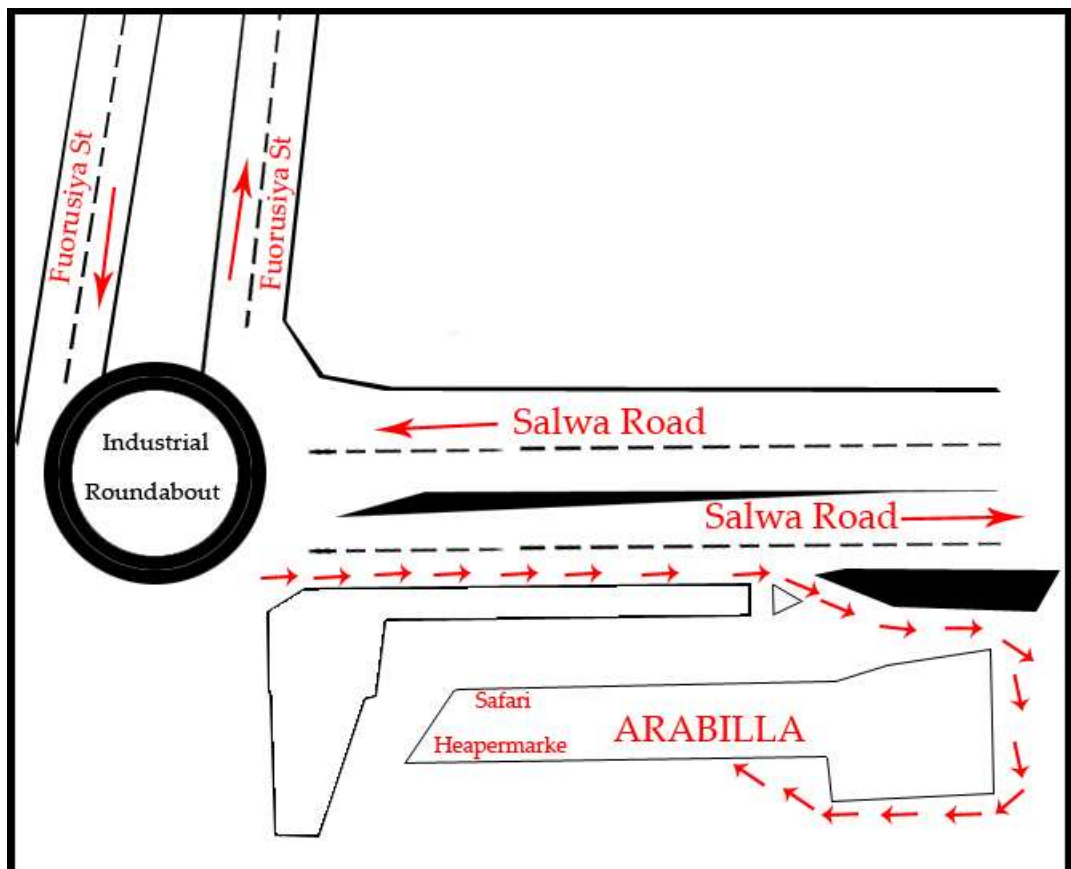

11- Company Papers



دولة قطر
وزارة الأعمال والتجارة
إدارة التسجيل والتراخيص التجارية

مستخرج ببعض بيانات السجل

التاريخ: 2011/09/15 صفحة رقم: 1 من 2

مقر فرعي	20677/4			رقم السجل التجاري
	شركة اربيللا للتجارة والمقاولات			الاسم التجاري
تاريخ انتهاء السجل:	2012/08/22	تاريخ نشاء الفرع:	2002/12/18	
	ذ م م			نوع المنشأة
	قطر			جنسية الشركة
	20677			رقم سجل المر الرئيسي
	المقاولات والتجارة والخدمات			الاسم التجاري للمقر الرئيسي
	مقاول سجل تجاري مشورد			نوع السجل
رقم الهاتف:		ص.ب:		العنوان
	500000			رأس المال

المخولون بالتوقيع

تاريخ الميلاد	الجنسية	الصفة	الاسم
1962/01/01	الاردن	---	باسل خلف ابراهيم حامد الملتاوي
1958/01/10	قطر	---	محمد سعد علي الخرجي
1969/04/13	قطر	---	محمد علي محمد عبدالله الرئيسي

الأنشطة التجارية

اسم النشاط	الترتيب	الرمز
مقاولات انشاء المباني (مثل مباني سكنية-متاجر-اسواق-مصانع- فنادق ...)	1	(452160)
اعمال كهربائية (تجهيزات كهربائية) مثل تمديد الاسلاك و عمل الوصلات و ... واصلاحها	2	(457060)



قسم السجل التجاري

www.mbt.gov.qa

رخصة تجارية

مكتب أداري

رقم الطلب: ٢٠١٠/٧٠٦٠	رقم الرخصة: ٤٣٠١٣
البطاقة الشخصية: اسم المرخص له: محمد سعد علي الخرجي وشركاه	الجنسية: قطري
البطاقة الشخصية: المدير المسؤول: باسل خلف ابراهيم حامد الملوكوي	الجنسية: اردني
الاسم التجاري: شركة اربيللا للتجارة والمقاولات / فرع (ذ.م.م)	
نوع العمل: اعمال التجهيزات الصناعية والميكانيكية والهندسية ومقاولات عامه للمباني اعمال وتجهيزات كهربائيه والتجاره في مواد البناء والاحذية والجذليات والادوات الكهربائيه والادوات المنزليه.	
موقع المحل: ٥٦ - عين خالد	شارع: ٣٤٠ - طريق سلوى
عقار رقم:	ملك: عبداللطيف عبدالرحمن المانع شقه (١٣)
صدرت هذه الرخصة بموجب القانون رقم ٣ لسنة ١٩٧٥ وعلى المرخص له مراعاة الالتزام بأحكام القانون ونواحيه التنفيذية بالإضافة الى الشروط الخاصة بالتراخيص ومنها ضرورة تجديد في الموعد المحدد وإخطار الإدارة فور حدوث أية تعديلات في البيانات اعلاه.	

مدير إدارة التسجيل والتراخيص التجارية

تاريخ الإصدار: ٢٠١٠-١٢-١٤

تاريخ الإنتهاء: ٢٠١٢-١٢-٠٩





 وزارة التجارة والصناعة
 الادارة العامة لبحوث التسويق والتجارة والمقاولات
 ادارة شؤون الجودة
 قسم قيد المنشأة

نوع القطاع : خاص
 نوع النشاط :
 تاريخ الانتهاء : 2012-12-09

رقم المنشأة : 11 1909 04
 اسم المنشأة : شركة اربيللا للتجارة والمقاولات

Org. Name: ARABILLA TRADING
 المفوضين بالتوقيع

التوقيع	انتهاء الصلاحية	الاسم	الرقم الشخصي	م
	2012-12-09	محمد علي محمد عبدالله الرايسي	26963400232	1
	2012-12-09	محمد سعد علي الخرجي	25863400032	2
	2012-12-09	باسل خلف ابراهيم حامد المكاوي	26240000077	3
*****	*****	*****	*****	*****

تاريخ الطباعة : 2010-12-20
 ملاحظة : هذه البطاقة صالحة فقط بوجود ختم وتوقيع الإدارة عليها

ملاحظات :

11- *Project's Photo*





ARABILLA

Company Profile



ARABILLA

Company Profile